

¥OFF

展覧会のチケットでお得がいっぱい!

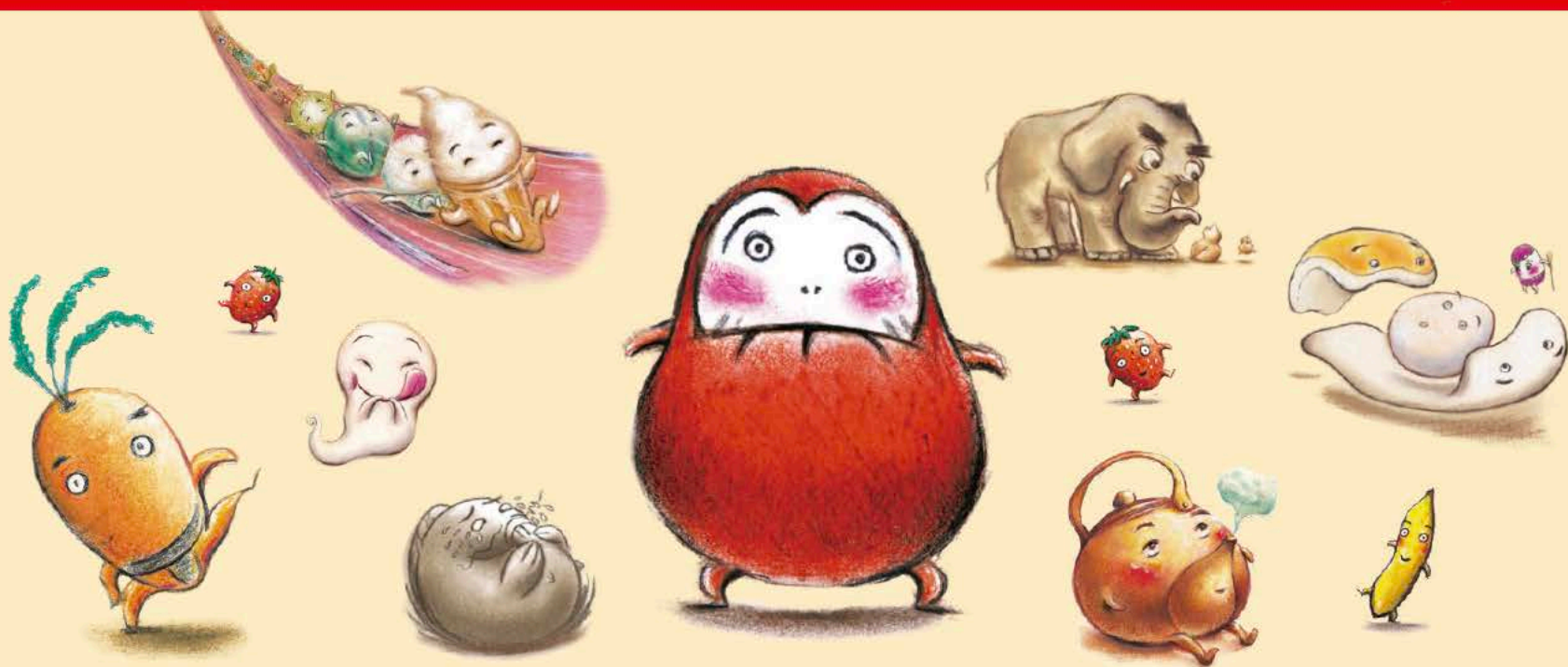

©Hiroshi Kagaku

日本中の子どもたちを笑顔にした 絵本作家



かがくいひろしの世界展

2026年 展示室内でのおはなしOK

1月10日^土 - 3月22日^日

10:00~19:00
展示室入場は閉館の30分前まで

休館日：毎週月曜日(ただし1月12日(月・祝)、2月23日(月・祝)は開館、翌1月13日(火)、2月24日(火)は休館)

観覧料：一般 1,300(1,100)円、大高生・70歳以上 900(700)円、**中学生以下無料**

* ()内は当日に限り20名以上の団体料金 * 障がい者手帳、特定医療費(指定難病)受給者証、小児慢性特定疾病医療受給者証等をご持参の方および必要な付添の方1名は無料

「かがくいひろしの世界展」のチケットを、展覧会会期中に下記店舗にてご提示いただくと、
お得なサービスが受けられます。 ※静岡市美術館の有料チケットにてご観覧された方が対象です。

葵タワー内対象店舗

サービス
提供期間

2026年 1月10日^土 - 3月22日^日

静岡市美術館は葵タワー3Fです。静岡市葵区紺屋町17-1 ※定休日…表記がない場合は無休

B1 《寿司》
入船鮨 葵タワー店

ランチ以外
フルーツ
サービス

11:00-22:00
TEL:054-251-9178



B1 《カフェ》
サンマルクカフェ 静岡葵タワー店

チョコクロBOX類
お買い上げで、
コーヒー(S)1杯無料

7:00-22:00
TEL:054-205-8309



B1 《しゃぶしゃぶbuffet》
しゃぶ葉 静岡

・ランチ5%OFF
・ディナー10%OFF

ランチ
11:00-16:00(入店ストップ)
ディナー
16:00-22:00(入店ストップ)
TEL:054-205-3262



B1 《そば》
そば処 岩久本店

全品
5%OFF

11:00-20:30 (L.O.)
定休日:火曜
TEL:054-275-1560



B1 《中華》
中華料理パンダ

ランチタイムのみ
全品5%OFF

11:00-14:30、17:00-22:00
TEL:054-204-1425



7F 《語学学校》
ECC外語学院
葵タワー静岡校

無料体験レッスン

月・金曜 13:30-21:30
土曜 10:30-18:30
定休日:日曜・祝日
TEL:054-254-6144



チケットはオーダー時にご提示ください。

- ・オンラインチケットの方は、チケットで予約確認メールをご提示ください。
- ・チケット1枚につき各店舗1回(ただし複数の店舗で使用可)のご利用とさせていただきます。詳細は各店舗へお問い合わせください。
- ・ドリンク・デザートサービスはお食事されたお客様が対象です。・他サービスとの併用はできません。・チケットは、開催中の展覧会のものに限りです。
- ・**🍴**のマークがついているお店は、**チケットdeスマイル**※の協賛店舗です。

※ **チケットdeスマイル**とは、静岡・音楽館×科学館×美術館 共同事業として、各館の主催する事業のチケット・入館券でさまざまな特典を受けられるサービスです。

営業日・営業時間に変更となる場合があります。詳細は各店舗へお問い合わせください。

開催記念アフタヌーンティー



※写真はイメージです。

かがくいひろしの絵本は、お餅や野菜など身近なものが思いやりをもって助け合う優しい世界が魅力です。本アフタヌーンティーは、作品に登場する食材をモチーフに、その“優しさの発想”を味わえるひとときをお届けします。

★ご予約者様限定!★
ノンアルコールカクテルをプレゼント

通常価格

お一人様
3,500円
(税・サ込)

チケットご提示で

200円OFF



詳細はこちら

開催記念スイーツ

ころんとかわいく、思わず笑顔になる苺のムースケーキ。「だるまさん」シリーズに込められたあたたかな願いを優しい甘さで表現しました。



※写真はイメージです。

buffetの
デザートコーナーで
提供

チケットご提示で

200円OFF

〒420-0852 静岡市葵区紺屋町3-10 TEL 054-253-1151

2F DINING LOUNGE & BAR ARBOR 11:00-21:30

※開催記念アフタヌーンティーは11:00～17:00までのご提供となります。前日15時までにご予約ください。

B1F クロスロード 定休日 毎週火曜日 ※開催記念スイーツはランチ・ディナーbuffetでのご提供となります。

ランチ 11:30～14:30(最終入店 13:30/L.O.14:00) ※土・日・祝のみ 90分制

ディナー 金・土・日・祝 17:30～21:00(最終入店 19:30/L.O.20:30) 120分制 **ディナータイム休業日 毎週月・水・木曜日**



ホテルアソシア 静岡

オールデイダイニング パーゴラ
イタリア料理 アルポルト静岡
中国料理 梨杏
鉄板焼 那古亭
日本料理 京都 つる家

ランチ 11:30-14:30 (L.O.14:00)
(パーゴラ最終入店 平日 13:00 土日祝 14:00)
静岡市葵区黒金町56

TEL パーゴラ 054-254-4460
アルポルト静岡 054-205-8633
梨杏 054-254-4470
那古亭・京都つる家共通 054-271-2293

※他の割引・プランとの併用不可
※貸切営業・満席の場合は、ご容赦ください。
※4名様までご利用いただけます。



チケット提示で

ランチ 5%OFF

ホテルグランヒルズ 静岡

ホテルセンチュリー静岡は2020年10月1日ホテルグランヒルズ静岡にリブランドいたしました。

オールデイダイニング

THE TABLE

ランチ

11:00-14:30(14:00L.O.)

ディナー

17:00-20:30(20:00L.O.)

月・火定休

ティーラウンジ

ランチ営業日 11:00-17:00(16:30L.O.)

ディナー営業日 11:00-20:30(20:00L.O.)

静岡市駿河区南町18-1

TEL.054-289-6410

※他の割引との併用不可



チケット提示で

5%OFF

静岡 PARCO

チケット提示で



静岡パルコ館内の
対象店舗にて
お得なサービスが
受けられます。

▲サービス内容の詳細はこちらをご覧ください。

平日:10:30～19:30 土日祝:10:00～19:30
※2026年2月18日(水)は休館日です
静岡県静岡市葵区紺屋町6-7



静岡市美術館は開館15周年を迎えました



発行：静岡市美術館
〒420-0852 静岡市葵区紺屋町 17-1 葵タワー 3F
tel. 054-273-1515 [代表] www.shizubi.jp